

MEDIDAS CONTRA EL COVID-19 EN NAVARRA

Actualizado a 18 de noviembre de 2020

LIMITACIÓN DE MOVIMIENTOS

Se restringe la movilidad nocturna, entre las 23 horas y las 6 horas del día siguiente



Se restringe entrada y salida de Navarra, salvo desplazamientos justificados



REUNIONES

Se limitan a un máximo de **6 personas** las reuniones en **espacios públicos**

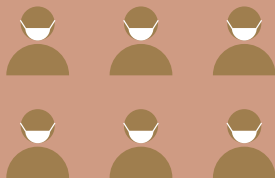

En el **ámbito privado** las reuniones **se limitarán a las personas convivientes**



HOSTELERÍA Y OCIO

Bares, restaurantes y establecimientos de restauración **permanecerán cerrados**

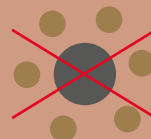

Se podrá preparar comida para llevar hasta las **22:30h**



Cierre de bingos, salones de juegos y recreativos

MEDIDAS GENERALES

USO DE MASCARILLA



DISTANCIA de **1,5 metros** con otras personas



LAVADO con frecuencia de manos, con **jabón o gel hidroalcohólico**



VENTILACIÓN de espacios cerrados



LIMPIEZA y desinfección de superficies



COMERCIOS Y CENTROS COMERCIALES

Los locales no podrán superar el

40% del aforo



No se permite la estancia de clientes en las **zonas comunes**



No se podrán utilizar las **zonas recreativas**



El horario de cierre será las **21:00h**

RESIDENCIAS



Se suspenden las visitas y salidas de las residencias de mayores y de discapacidad, **salvo en casos muy excepcionales**

INSTALACIONES DEPORTIVAS

Se permite un aforo máximo del

30% en el interior **40%** en el exterior

Es necesaria la **cita previa** en gimnasios



No se permite el uso de **vestuarios y duchas**



El horario de cierre será las **21:00h**

TRANSPORTE URBANO



Se reduce al **50%** la ocupación en el Transporte Urbano de la **Comarca de Pamplona**. Los vehículos dispondrán de gel hidroalcohólico



OTRAS MEDIDAS

Aforo al:

40%

- Academias
- Autoescuelas

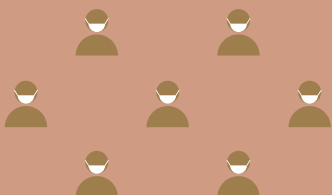

30%

- Parques infantiles
- Lugares de culto (sin limitación horaria)
- Cines, teatros y auditorios
- Bibliotecas y equipamientos culturales

El horario de cierre será las **21:00h**

Si tienes síntomas repentinos compatibles con el coronavirus, **aislarte en tu domicilio** y llama rápidamente a tu **centro de salud**. Fuera de su horario habitual, al **948 290 290**. Para atención urgente llama al



Descárgate la app **Radar COVID** en tu móvil y contribuye a frenar la propagación del virus



Más información en [CORONAVIRUS.NAVARRA.ES](https://www.coronavirus.navarra.es)

TE CUIDAS, NOS CUIDAS